

TÄVLING SVARSTALONG

Texta ditt namn

Telefonnummer Stadsdel

Hur fick du reda på Konstrundan?

Affisch Facebook DN Annat

Lämas till Tellus Bio (nr.1) senast söndag 21 november kl 16.

Midsommarkransens Konstrunda startade 1999 och hålls två gånger per år – april och november. Kravet för att vara med och ställa ut är att man bor eller har sin verksamhet i Midsommarkransen.

Tävlingen

Sista inlämningsdag för dina svar är söndag den 24 nov kl 16 till Bio Tellus (nr 1). Texta ditt namn och telefonnummer på talongen.

Dragning av de tre vinnarna sker måndagen den 25 nov. Först dragna rätta raden väljer pris först. Priserna hämtas i Birgittas ateljé. Rätta svaren publiceras på nätet www.KransenRunt.se

Vill du ställa ut?

Du behöver bo eller ha din verksamhet i Midsommarkransen. Lokal ordnar du själv. Vi fixar affischer, flyers och karta samt annonserar i press och på nätet. Medlemsavgiften är 100 kr/år och avgiften per utställningstillfälle 100 kr. Anmäl dig till m@hiortdesign.se. Betalning görs till bg 382-4117.

Mer info finns på

www.KransenRunt.se
facebook.com/kransenrunt

Vårens konstrunda äger rum 23 – 24 april 2020.

VÅRA SPONSORER

I SAMARBETE MED



Stockholms stad

MED STÖD AV



MIDSOMMARKRANSENS

KONST RUNDA

Lördag & söndag kl 12–16

20–21 nov 2021

26 utställare visar konst, design och konsthantverk
på en 3 km inspirerande promenad
(17 ateljéer/lokaler, tävling & priser)

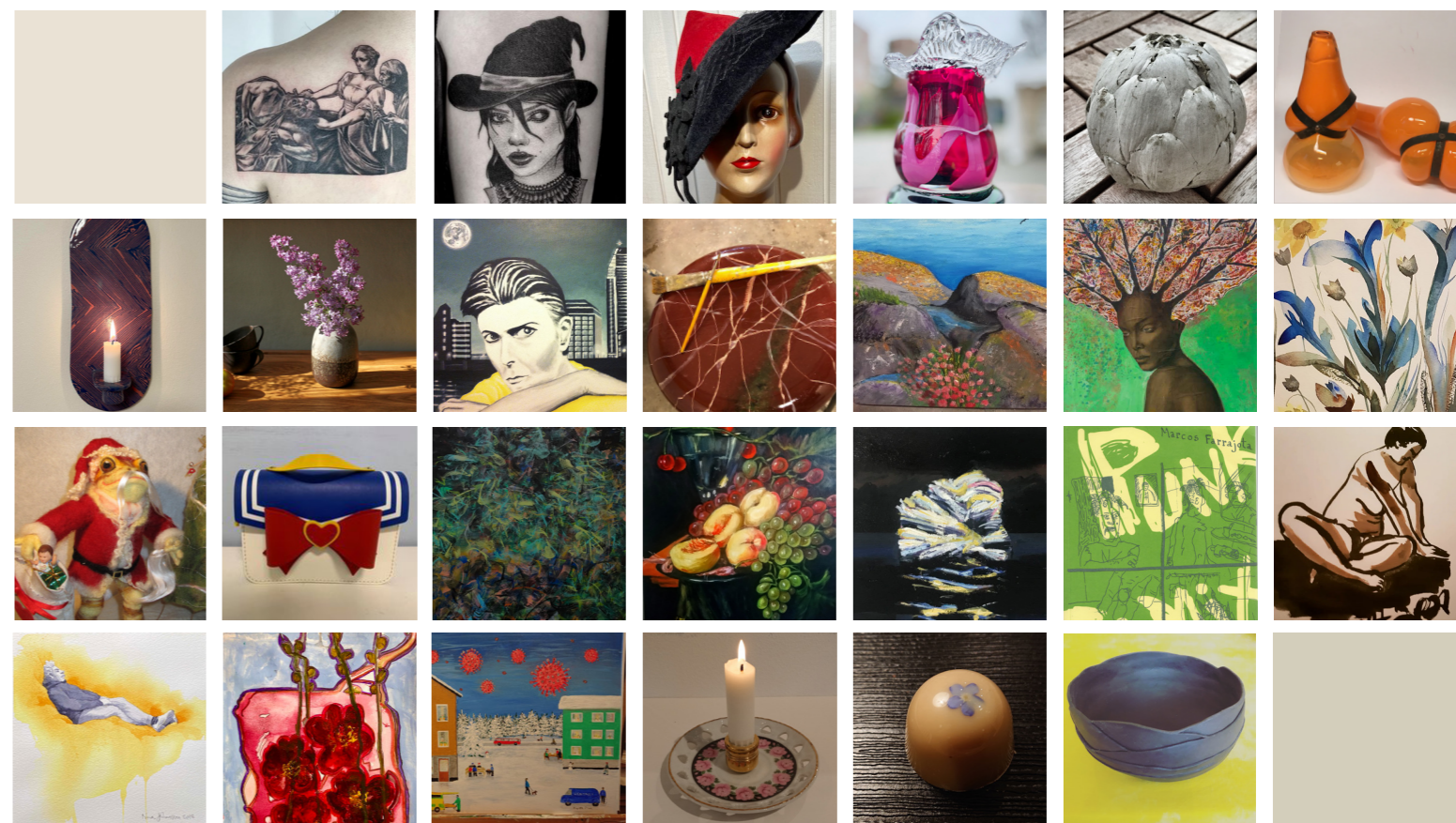

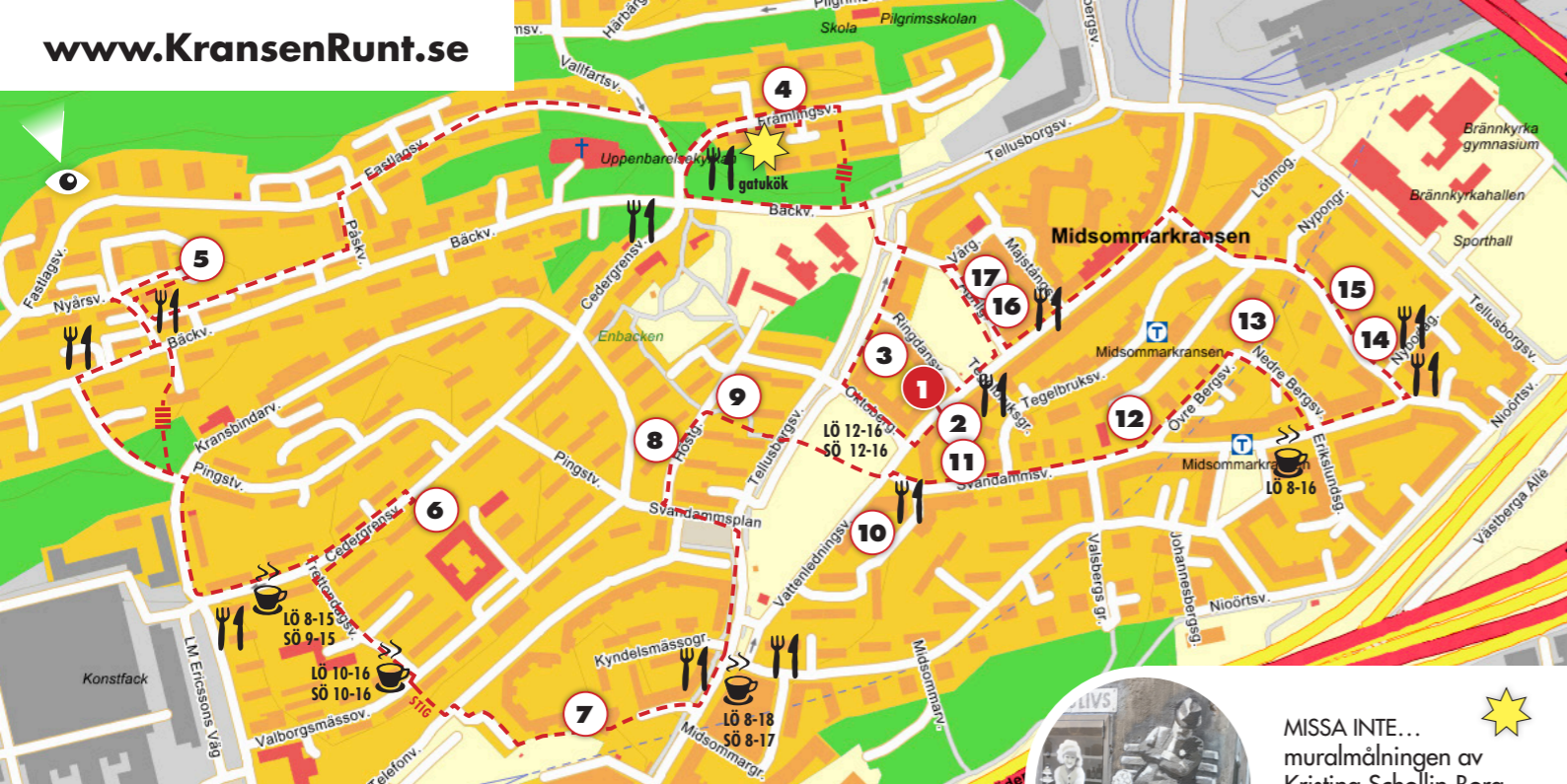

MISSA INTE...
murmålningen av
Kristina Schollin-Borg
(utställare nr 4)
som blev färdig i juni.

UTSTÄLLARE 2021

- | | | |
|---|---|---|
| 1. BIOCAFÉ TELLUS | Vattenledningsvägen 46 | info@tellusbio.nu, 08-645 75 51 |
| 2. KRETS/NELIAS AB
Nelson Laine Hardie
Jasmine Laine Hardie | Vattenledningsvägen 65
Industri- & produktdesigner, tatuerare
Designer, blandteknik | info@kretsdesign.se, www.kretsdesign.se |
| 3. HATTELJÉN
Kerstin Carlefalk | Tellusborgsvägen 49
Modist & kurser | 0768-21 16 64, www.hatteljen.se |
| 4. PER & KRISTINAS VERKSTAD
Peter Hagman
Heidi Rosen
Kristina Schollin-Borg | Främlingsvägen 25
Glas
Betong
Måleri, skulptur m.m. | peter.hagman@icloud.com
betongmys@gmail.com, www.betongmys.com
0708-20 66 07, www.schollinborg.se |
| 5. STUDIO GODS
Souzan Youssouf | Nyårsvägen 10
Keramik | contact@souzanyoussouf.se, 0704-08 00 56 |
| 6. VESSEL KERAMIKER
Joel Sandelius | Cedergrensvägen 39
Keramik & bruksföremål | joel.sandelius@gmail.com, www.joelsandelius.com |
| 7. OSCARs ATELJÉ
Oscar Freyre | Telefonvägen 35
Målningar, glas- & grytunderlägg | oscarfreyre@yahoo.com, www.oscarfreyre.se |
| 8. HEMMA HOS...
Björn Spångberg | Höstgatan 28
Patinerad | bjorn.sp@telia.com, 0737-08 56 11 |

TÄVLING

Vilken konstnär har gjort vilket verk?
Lämna in ditt svar senast söndag
24 nov kl 16 till Tellus Bio (nr 1).
Det finns tre fina priser att vinna.
Se www.KransenRunt.se

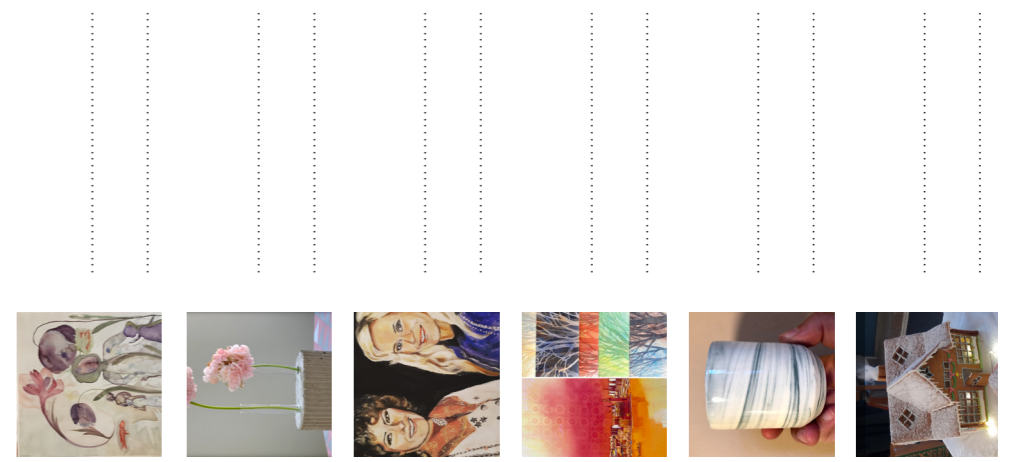

- | | | |
|--|---|--|
| 9. HEMMA HOS...
Maria Kvarnhamn | Höstgatan 31
Målningar | kvarnhamn.flp@live.se, 0707-34 59 80 |
| 10. GALLERI ART
Walfrido Valera | Vattenledningsvägen 71/källare
Blandteknik | @walfrido.valera, www.walfridovalera.com |
| 11. GAIMERS ATELJÉ
Annika Gaimer
Carole Pardue | Svandammsvägen 40
Målningar & skulptur
Tovning, porslin, keramik, dockor | gaimerpost2000@gmail.com, 0707-84 76 56
carolepardue@hotmail.com |
| 12. LAURA LUNA DE DANIEL
Laura Luna de Daniel | Övre Bergsvägen 12 (förrådsbyggnad på husets baksida)
Väskor & kläder | misslauraluna@icloud.com |
| 13. HEMMA HOS...
Johnathan Daily | Nedrebergs Vägen 10
Målningar | johnathan_daily@hotmail.com, 0739-85 99 25 |
| 14. PICOLA CABINA
Marianne Hiort af Ornäs | Tegelbruksvägen 4
Master Study/målningar | m@hiortdesign.se, www.hiortdesign.se |
| 15. BRICKWORKS
Jacob Anckarsvärd
Melanie Martinsson
Ulrika Hellberg
Nina Johansson
Ann-Sofie Tyrenberg | Tegelbruksvägen 8
Målningar
Mixed media & film
Målningar
Teckningar, akvarell, skissböcker
måleri, tusch, lera | info@jakobanckarsvard.com, www.anckarsvard.se
melanie.martinsson@stud.kkh.se, melanieisdemented.com
ulrika@hellberg.nu, 0730-86 98 94
@nina_sketching, ninajohansson.se
annsofi.tyrenberg@stockholm.se |
| 16. BIRGITTA's ATELJÉ
Birgitta Dahl
Anders Dahl
Lena Dahl | Aprilgatan 2
Måleri, pepparkakshus, modelljärnväg
Ljusstakar, pepparkakshus, praliner
Praliner, pepparkakshus | birgitti1@hotmail.com, 0705-80 56 62
anders_dahl67@hotmail.com, 0706-8197 28
timotej@hotmail.com, 0705-39 83 83 |
| 17. KERAMIKATELJÉN
Peggy Eklund | Aprilgatan 4
Keramik & fotografi | peggykeramik@gmail.com, peggy eklund_keramiker |

